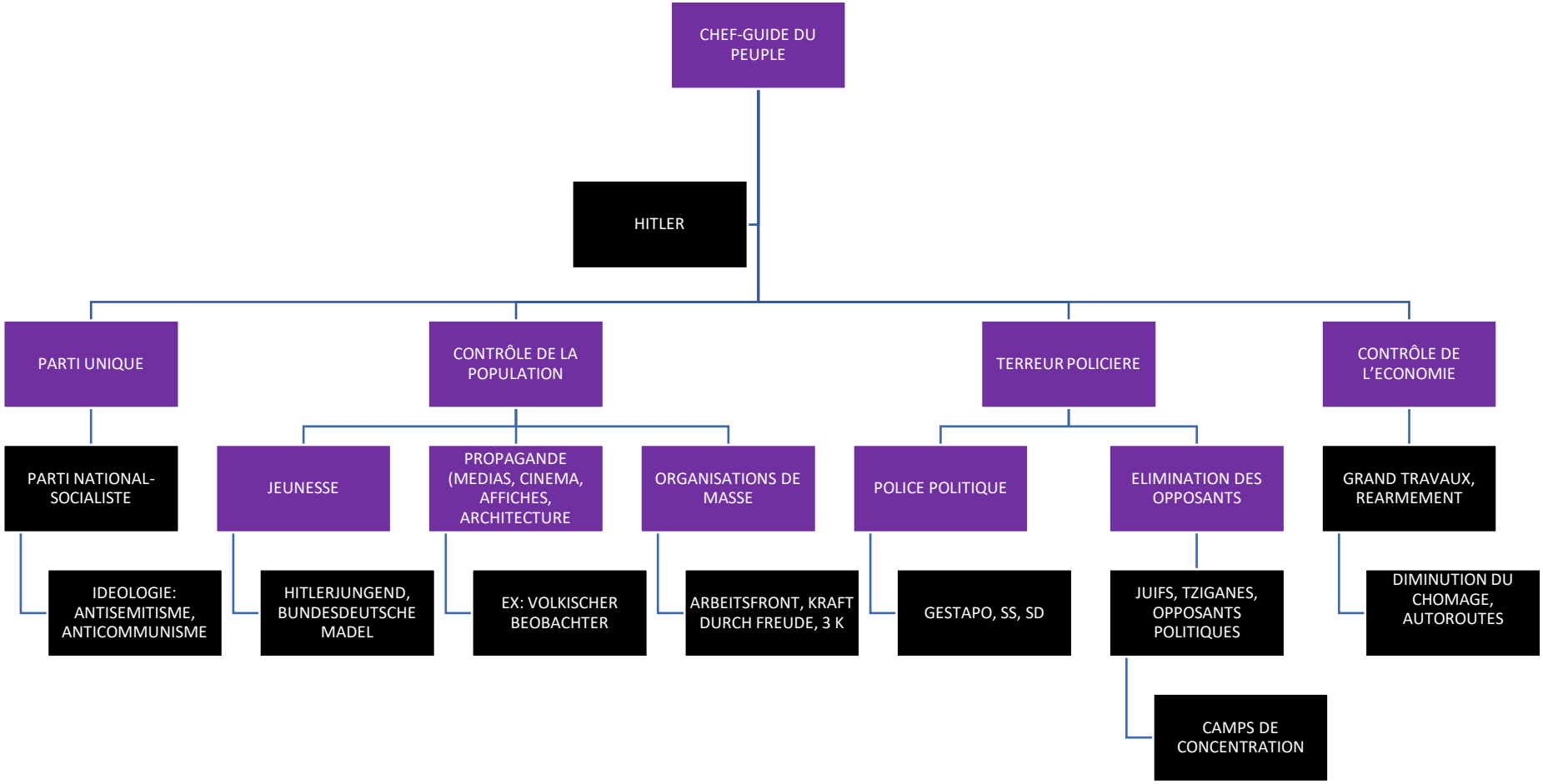
CHEF-GUIDE DU PEUPLE
HITLER
PARTI UNIQUE
CONTRÔLE DE LA POPULATION
TERREUR POLICIERE
CONTRÔLE DE L'ECONOMIE
PARTI NATIONAL-SOCIALISTE
JEUNESSE
PROPAGANDE (MEDIAS, CINEMA, AFFICHES, ARCHITECTURE
ORGANISATIONS DE MASSE
POLICE POLITIQUE
ELIMINATION DES OPPOSANTS
GRAND TRAVAUX, REARMEMENT
IDEOLOGIE: ANTISEMITISME, ANTICOMMUNISME
HITLERJUNGEND, BUNDESDEUTSCHE MADEL
EX: VOLKISCHER BEOBACHTER
ARBEITSFRONT, KRAFT DURCH FREUDE, 3 K
GESTAPO, SS, SD
JUIFS, TZIGANES, OPPOSANTS POLITIQUES
DIMINUTION DU CHOMAGE, AUTOROUTES
CAMPS DE CONCENTRATION